

สำนักงานใหญ่ตั้งอยู่เลขที่
1115 ถนนพหลโยธิน แขวงจตุจักร กรุงเทพฯ 10120
โทรศัพท์ 1736, 0 2239 2200
โทรสาร 0 2239 2049
เลขประจำตัวเสียภาษี
0107638000533



บริษัท ทิพยประกันภัย จำกัด (มหาชน)
DHIPAYA INSURANCE PUBLIC COMPANY LIMITED

HEAD OFFICE ADDRESS :-
1115 Rama 3 Road, Chong Nonsi,
Yannawa, Bangkok 10120
TEL. 1736, 0 2239 2200
FAX. 0 2239 2049
โทรสาร 576
www.dhipaya.co.th

เอกสารแนบท้ายนี้เป็นส่วนหนึ่งของกรมธรรม์เลขที่ 14019-010-220000026
ATTACHING TO AND FORMING A PART OF THE POLICY NO.

[PP]

เป็นที่ตกลงและเข้าใจกันว่า ถ้าข้อความใดในเอกสารนี้ขัดหรือแย้งกับข้อความที่ปรากฏในกรมธรรม์ประกันภัยนี้ ให้ถือข้อความตามที่ปรากฏในเอกสารนี้บังคับ :-
Notwithstanding anything contained in the policy to the contrary, it is hereby noted and agreed that the following specification prevails :-

CAR/051 PLANS & DOCUMENTS CLAUSE

It is agreed that this policy is extended to cover loss of or damage to plans & documents
subject to a limit of as stated in the schedule any one occurrence and in the aggregate.

นอกจากนี้ให้ยึดถือตามเงื่อนไข, ความคุ้มครอง, ข้อยกเว้นและสลักหลังอื่นใดภายใต้กรมธรรม์ฉบับนี้
Subject otherwise to all other terms, conditions, exclusions and extensions in this policy.

สำนักงานใหญ่ตั้งอยู่เลขที่
1115 ถนนพหลโยธิน แขวงคลองเตย
เขตยานนาวา กรุงเทพมหานคร 10120
โทรศัพท์ 1736, 0 2239 2200
โทรสาร 0 2239 2049
เลขประจำตัวผู้เสียภาษี
0107638000533



บริษัท ทิพยประกันภัย จำกัด (มหาชน)
DHIPAYA INSURANCE PUBLIC COMPANY LIMITED

HEAD OFFICE ADDRESS :-
1115 Rama 3 Road, Chong Nonsi,
Yannawa, Bangkok 10120
TEL. 1736, 0 2239 2200
FAX. 0 2239 2049
บมจ. 576
www.dhipaya.co.th

เอกสารแนบท้ายนี้เป็นส่วนหนึ่งของกรมธรรม์เลขที่ 14019-010-220000026
ATTACHING TO AND FORMING A PART OF THE POLICY NO.

[PP]

เป็นที่ตกลงและเข้าใจกันว่า ถ้าข้อความใดในเอกสารนี้ขัดหรือแย้งกับข้อความที่ปรากฏในกรมธรรม์ประกันภัยนี้ ให้ถือข้อความตามปรากฏในเอกสารนี้บังคับแทน :-
Notwithstanding anything contained in the policy to the contrary, it is hereby noted and agreed that the following specification prevails :-

CAR/052 PROFESSIONAL FEES CLAUSE

The Insurance under this Policy includes in addition an amount in respect of Architects' Surveyors and Consulting Engineers' Fees or other professional fees necessarily incurred by the Insured in the reinstatement of the Property Insured consequent upon its loss or damage but not for preparing any claim, it being understood that the amount payable for such fees shall not exceed those authorised by the appropriate professional body.

The Limit of Liability under this clause is as mentioned in the Schedule.

All other terms and conditions remain unchanged.

นอกจากนี้ให้ยึดถือตามเงื่อนไข, ความคุ้มครอง, ข้อยกเว้นและสลักหลังอื่นใดภายใต้กรมธรรม์ฉบับนี้
Subject otherwise to all other terms, conditions, exclusions and extensions in this policy.

สำนักงานใหญ่ตั้งอยู่เลขที่
1115 ถนนพหลโยธิน แขวงคลองจั่น
เขตยานนาวา กรุงเทพมหานคร 10120
โทรศัพท์ 1736, 0 2239 2200
โทรสาร 0 2239 2049
เลขประจำตัวผู้เสียภาษี
0107538000533



บริษัท ทิพยประกันภัย จำกัด (มหาชน)
DHIPAYA INSURANCE PUBLIC COMPANY LIMITED

HEAD OFFICE ADDRESS :-
1115 Rama 3 Road, Chong Nonsi,
Yannawa, Bangkok 10120
TEL. 1736, 0 2239 2200
FAX. 0 2239 2049
โทรสาร 576
www.dhipaya.co.th

เอกสารแนบท้ายนี้เป็นส่วนหนึ่งของกรมธรรม์เลขที่ 14019-010-220000026
ATTACHING TO AND FORMING A PART OF THE POLICY NO.

[PP]

เป็นที่ตกลงและเข้าใจกันว่า ถ้าข้อความใดในเอกสารนี้ขัดหรือแย้งกับข้อความที่ปรากฏในกรมธรรม์ประกันภัยนี้ ให้ถือข้อความตามที่ปรากฏในเอกสารนี้บังคับ :-
Notwithstanding anything contained in the policy to the contrary, it is hereby noted and agreed that the following specification prevails :-

CAR/064 TOOL OF TRADE - PLANT CLAUSE

It is hereby declared and agreed that in respect of section III, Third Party Liability of this policy includes coverage for third party any accidental liability arising from the use of road registered mobile plant of the site as a tool of trade which is the property of the contractor and their subcontractors but only in respect of such liability not to be insured under any other policy of insurance.

นอกจากนี้ให้ยึดถือตามเงื่อนไข, ความคุ้มครอง, ข้อยกเว้นและสลักหลังอื่นใดภายใต้กรมธรรม์ฉบับนี้
Subject otherwise to all other terms, conditions, exclusions and extensions in this policy.

สำนักงานใหญ่ตั้งอยู่เลขที่
1115 ถนนพหลโยธิน แขวงคลองนารายณ์
เขตยานนาวา กรุงเทพฯ 10120
โทรศัพท์: 1736, 0 2239 2200
โทรสาร: 0 2239 2049
เลขประจำตัวผู้เสียภาษี
0107538000033



บริษัท ทิพยประกันภัย จำกัด (มหาชน)
DHIPAYA INSURANCE PUBLIC COMPANY LIMITED

HEAD OFFICE ADDRESS :-
1115 Rama 3 Road, Chong Nonsi,
Yannawa, Bangkok 10120
TEL. 1736, 0 2239 2200
FAX. 0 2239 2049
โทรสาร: 576
www.dhipaya.co.th

เอกสารแนบท้ายนี้เป็นส่วนหนึ่งของกรมธรรม์เลขที่ 14019-010-220000026
ATTACHING TO AND FORMING A PART OF THE POLICY NO.

[PP]

เป็นที่ตกลงและเข้าใจกันว่า ถ้าข้อความใดในเอกสารนี้ขัดหรือแย้งกับข้อความที่ปรากฏในกรมธรรม์ประกันภัยนี้ ให้ถือข้อความตามปรากฏในเอกสารนี้บังคับ
Notwithstanding anything contained in the policy to the contrary, it is hereby noted and agreed that the following specification prevails :-

CAR/067 TEMPORARY OFFICE AND EQUIPMENT CLAUSE

The Sum Insured under Item 1 (Section I) of the schedule is deemed to include an amount not exceeding **as stated in the schedule** any one occurrence and in the aggregate in respect of Office Equipment's at Site and Temporary Site Office owned by the Insured and within the contract site.

The Insurers shall not be liable to pay the first **as stated in the schedule** in respect of each and every occurrence except Fire, Lightning and Explosion.

นอกจากนี้ให้ยึดถือตามเงื่อนไข, ความคุ้มครอง, ข้อยกเว้นและสลักหลังอื่นใดภายใต้กรมธรรม์ฉบับนี้
Subject otherwise to all other terms, conditions, exclusions and extensions in this policy.

สำนักงานใหญ่ตั้งอยู่เลขที่
1115 ถนนพระราม 3 แขวงคลองมอญ
เขตยานนาวา กรุงเทพมหานคร 10120
โทรศัพท์: 1736, 0 2239 2200
โทรสาร: 0 2239 2049
เลขประจำตัวเสียภาษี
0107539000533



บริษัท ทิพยประกันภัย จำกัด (มหาชน)
DHIPAYA INSURANCE PUBLIC COMPANY LIMITED

HEAD OFFICE ADDRESS :-
1115 Rama 3 Road, Chong Nonsi,
Yannawa, Bangkok 10120
TEL. 1736, 0 2239 2200
FAX. 0 2239 2049
โทร: 576
www.dhipaya.co.th

เอกสารแนบท้ายนี้เป็นส่วนหนึ่งของกรมธรรม์เลขที่ 14019-010-220000026
ATTACHING TO AND FORMING A PART OF THE POLICY NO.

[PP]

เป็นที่ตกลงและเข้าใจกันว่า ถ้าข้อความใดในเอกสารนี้ขัดหรือแย้งกับข้อความที่ปรากฏในกรมธรรม์ประกันภัยนี้ ให้ถือข้อความตามที่ปรากฏในเอกสารนี้บังคับแทน :-
Notwithstanding anything contained in the policy to the contrary, it is hereby noted and agreed that the following specification prevails :-

CAR/072 WAIVER OF SUBROGATION

The Insurers agree to waive any rights and remedies and relief to which they may become entitled by subrogation against any corporation or organization (including their directors, officers, employees or servants) in which the Principal named in the Schedule of the Policy has an interest.

Subject otherwise to all other terms exceptions and conditions of this Policy.

นอกจากนี้ให้ยึดถือตามเงื่อนไข, ความคุ้มครอง, ข้อยกเว้นและสลักหลังอื่นใดภายใต้กรมธรรม์ฉบับนี้
Subject otherwise to all other terms, conditions, exclusions and extensions in this policy.

สำนักงานใหญ่ตั้งอยู่เลขที่
1115 ถนนพหลโยธิน แขวงคลองจั่น
เขตยานนาวา กรุงเทพฯ 10120
โทรศัพท์: 1736, 0 2239 2200
โทรสาร: 0 2239 2049
เลขประจำตัวผู้เสียภาษี
0107538000533



บริษัท ทิพยประกันภัย จำกัด (มหาชน)
DHIPAYA INSURANCE PUBLIC COMPANY LIMITED

HEAD OFFICE ADDRESS :-
1115 Rama 3 Road, Chong Nonsi,
Yannawa, Bangkok 10120
TEL. 1736, 0 2239 2200
FAX. 0 2239 2049
โทรสาร: 576
www.dhipaya.co.th

เอกสารแนบท้ายนี้เป็นส่วนหนึ่งของกรมธรรม์เลขที่ 14019-010-220000026
ATTACHING TO AND FORMING A PART OF THE POLICY NO.

[PP]

เป็นที่ตกลงและเข้าใจกันว่า ถ้าข้อความใดในเอกสารนี้ขัดหรือแย้งกับข้อความที่ปรากฏในกรมธรรม์ประกันภัยนี้ ให้ถือข้อความตามปรากฏในเอกสารนี้บังคับแทน :-
Notwithstanding anything contained in the policy to the contrary, it is hereby noted and agreed that the following specification prevails :-

Third Party Liability during Maintenance Period

It is hereby declared and agreed that the policy will over indemnity for legal liability arising directly as a result of accidental loss or damage to third party property and/or accidental bodily injury to third parties occurring during the maintenance period which is due to the activities of the Contractors and/or Sub contractors undertaken on the site in the performance of their duties under the defect liability obligations of their contract.

นอกจากนี้ให้ยึดถือตามเงื่อนไข, ความคุ้มครอง, ข้อยกเว้นและสลักหลังอื่นใดภายใต้กรมธรรม์ฉบับนี้
Subject otherwise to all other terms, conditions, exclusions and extensions in this policy.



เอกสารแนบท้ายนี้เป็นส่วนหนึ่งของกรมธรรม์เลขที่ 14019-010-220000026
ATTACHING TO AND FORMING A PART OF THE POLICY NO.

[PP]

เป็นที่ตกลงและเข้าใจกันว่า ถ้าข้อความใดในเอกสารนี้ขัดหรือแย้งกับข้อความที่ปรากฏในกรมธรรม์ประกันภัยนี้ ให้ถือข้อความตามปรากฏในเอกสารนี้บังคับ :-
Notwithstanding anything contained in the policy to the contrary, it is hereby noted and agreed that the following specification prevails :-

Cover for loss or Damage due to Strike, Riot and Civil Commotion (SRCC) (MR 001)

It is agreed and understood that otherwise subject to the terms exclusions provisions and conditions contained in the Policy or endorsed thereon and subject to the Insured having paid the agreed extra premium, this Policy shall be extended to cover loss or damage due to riot, strike and civil commotion which for the purpose of this Endorsement shall mean (subject always to the Special Conditions hereinafter contained) loss of or damage to the property insured directly caused by:

1. the act of any person taking part together with others in any disturbances of the public peace (whether in connection with a strike or lock-out or not) not being an occurrence mentioned in condition 2 of the Special Conditions hereof,
2. the action of any lawfully constituted authority in suppressing or attempting to suppress any such disturbance or in minimizing the consequences of any such disturbance,
3. the willful act of any striker or locked-out worker done in furtherance of a strike or in resistance to a lock-out,
4. the action of any lawfully constituted authority in preventing or attempting to prevent any such act or in minimizing the consequences of any such act.

Provided that it is hereby further expressly agreed and declared that:

1. all the terms exclusions provisions and conditions of the Policy shall apply in all respects to the insurance granted by this extension save in so far as the same are expressly varied by the following Special Conditions and any reference to loss or damage in the wording of the Policy shall be deemed to include the perils hereby insured against,
2. the following Special Conditions shall apply only to the insurance granted by this extension and the wording of the Policy shall apply in all respects to the insurance granted by the Policy as if this Endorsement and not been made thereon.

Special Conditions

1. This insurance does not cover
 - a) loss or damage resulting from total or partial cessation of work or the retarding or interruption or cessation of any process or operation,
 - b) loss or damage occasioned by permanent or temporary dispossession resulting from confiscation or commandeering requisition by any lawfully constituted authority,

นอกจากนี้ให้ยึดถือตามเงื่อนไข, ความคุ้มครอง, ข้อยกเว้นและสลักหลังอื่นใดภายใต้กรมธรรม์ฉบับนี้
Subject otherwise to all other terms, conditions, exclusions and extensions in this policy.



บริษัท ทิพยประกันภัย จำกัด (มหาชน)
DHIPAYA INSURANCE PUBLIC COMPANY LIMITED

HEAD OFFICE ADDRESS :-
1115 Rama 3 Road, Chong Nonsi,
Yannawa, Bangkok 10120
TEL. 1736, 0 2239 2200
FAX. 0 2239 2049
ณ.ศ. 576
www.dhipaya.co.th

เอกสารแนบท้ายนี้เป็นส่วนหนึ่งของกรมธรรม์เลขที่ 14019-010-220000026
ATTACHING TO AND FORMING A PART OF THE POLICY NO.

เป็นที่ตกลงและเข้าใจกันว่า ถ้าข้อความใดในเอกสารนี้ขัดหรือแย้งกับข้อความที่ปรากฏในกรมธรรม์ประกันภัยนี้ ให้ถือข้อความตามปรากฏในเอกสารนี้บังคับแทน :-
Notwithstanding anything contained in the policy to the contrary, it is hereby noted and agreed that the following specification prevails :-

[PP]

c) loss or damage occasioned by permanent or temporary dispossession of any building resulting from the unlawful occupation by any person of such building.

d) consequential loss or liability of any kind or description, any payments over and above the indemnity for the material damage as provided herein.

Provided nevertheless that the Insurers are not relieved under (b) or (c) above of any liability to the Insured in respect of physical damage to the property insured occurring before dispossession or during temporary dispossession.

2. This insurance does not cover any loss or damage occasioned by or through or in consequence, directly or indirectly, of any of the following occurrences, namely

a) war invasion act of foreign enemy hostilities or warlike operations (whether war be declared or not) civil war,

b) mutiny civil commotion assuming the proportion of or amounting to a popular rising military rising insurrection rebellion revolution military or usurped power,

c) any act of any person acting on behalf of or in connection with any organization with activities directed toward the overthrow by force of the government de jure or de facto or to the influencing of it by terrorism or violence.

In any action, suit or other proceeding where the Insurers allege that by reason of the provisions of this condition any loss or damage is not covered by this insurance, the burden of proving that such loss or damage is covered shall be upon the Insured.

3. This insurance may at any time be terminated by the Insurers on notice to that effect being given by registered post at the Insured's last known address, in which case the Insurers shall be liable to repay a rateable proportion of the premium for the unexpired term from the date of cancellation.

4. The limit of indemnity any one occurrence as stated below shall be understood to limit the indemnity for all loss or damage covered by this Endorsement during a consecutive period of 168 hours.

The aggregate liability of the Insurers during the period of cover of this Policy shall be limited by twice the limit of indemnity any one occurrence.

Limit of indemnity : any one occurrence

Deductible : any one occurrence

Extra premium :

นอกจากนี้ให้ยึดถือตามเงื่อนไข, ความคุ้มครอง, ข้อยกเว้นและสลักหลังอื่นใดภายใต้กรมธรรม์ฉบับนี้
Subject otherwise to all other terms, conditions, exclusions and extensions in this policy.

สำนักงานใหญ่ตั้งอยู่เลขที่
1115 ถนนพหลโยธิน แขวงคลองจั่น
เขตยานนาวา กรุงเทพฯ 10120
โทรศัพท์ 1736, 0 2239 2200
โทรสาร 0 2239 2049
เลขประจำตัวเสียภาษี
0107538000533



บริษัท ทิพยประกันภัย จำกัด (มหาชน)
DHIPAYA INSURANCE PUBLIC COMPANY LIMITED

HEAD OFFICE ADDRESS :-
1115 Rama 3 Road, Chong Nonsi,
Yannawa, Bangkok 10120
TEL. 1736, 0 2239 2200
FAX. 0 2239 2049
โทรสาร 576
www.dhipaya.co.th

เอกสารแนบท้ายนี้เป็นส่วนหนึ่งของกรมธรรม์เลขที่ 14019-010-220000026
ATTACHING TO AND FORMING A PART OF THE POLICY NO.

[PP]

เป็นที่ตกลงและเข้าใจกันว่า ถ้าข้อความใดในเอกสารนี้ขัดหรือแย้งกับข้อความที่ปรากฏในกรมธรรม์ประกันภัยนี้ ให้ถือข้อความตามที่ปรากฏในเอกสารนี้บังคับแทน :-
Notwithstanding anything contained in the policy to the contrary, it is hereby noted and agreed that the following specification prevails :-

CAR/001-MR - 1,151

นอกจากนี้ให้ยึดถือตามเงื่อนไข, ความคุ้มครอง, ข้อยกเว้นและสลักหลังอื่นใดภายใต้กรมธรรม์ฉบับนี้
Subject otherwise to all other terms, conditions, exclusions and extensions in this policy.

สำนักงานใหญ่ตั้งอยู่เลขที่
1115 ถนนพหลโยธิน แขวงจตุจักร
เขตจตุจักร กรุงเทพฯ 10120
โทรศัพท์ 1736, 0 2239 2200
โทรสาร 0 2239 2049
เลขประจำตัวเสียภาษี
0107539000533



บริษัท ทิพยประกันภัย จำกัด (มหาชน)
DHIPAYA INSURANCE PUBLIC COMPANY LIMITED

HEAD OFFICE ADDRESS :-
1115 Rama 3 Road, Chong Nonsi,
Yannawa, Bangkok 10120
TEL. 1736, 0 2239 2200
FAX. 0 2239 2049
โทรสาร 576
www.dhipaya.co.th

เอกสารแนบท้ายนี้เป็นส่วนหนึ่งของกรมธรรม์เลขที่ 14019-010-220000026
ATTACHING TO AND FORMING A PART OF THE POLICY NO.

เป็นที่ตกลงและเข้าใจกันว่า ถ้าข้อความใดในเอกสารนี้ขัดหรือแย้งกับข้อความที่ปรากฏในกรมธรรม์ประกันภัยนี้ ให้ถือข้อความตามปรากฏในเอกสารนี้บังคับแทน :-
Notwithstanding anything contained in the policy to the contrary, it is hereby noted and agreed that the following specification prevails :-

[PP]

Cover For Cross Liability (MR 002)

It is agreed and understood that otherwise subject to the terms, exclusions, provisions and conditions, contained in the Policy or endorsed thereon and subject to the Insured having paid the agreed extra premium, the Third Party liability cover of the Policy shall apply to the insured parties named in the Schedule as if a separate policy had been issued to each party, provided that the Insurers shall not indemnify the Insured under this Endorsement in respect of liability for

- loss of or damage to items insured or insurable under Section I of the Policy, even if not recoverable due to an excess or any limit.
- fatal or non-fatal injury or illness of employees or workmen who are or could have been insured under Workmen's Compensation and/or Employers' Liability insurance.

The Insurers' total liability in respect of the insured parties shall not however exceed in the aggregate for any one accident or series of accidents arising out of one event the limit of indemnity stated in the Schedule.

CAR/002-MR - 1,154

นอกจากนี้ให้ยึดถือตามเงื่อนไข, ความคุ้มครอง, ข้อยกเว้นและสลักหลังอื่นใดภายใต้กรมธรรม์ฉบับนี้
Subject otherwise to all other terms, conditions, exclusions and extensions in this policy.

สำนักงานใหญ่ตั้งอยู่เลขที่
1115 ถนนพระราม 3 แขวงคลองมอรี
เขตยานนาวา กรุงเทพมหานคร 10120
โทรศัพท์ 1736, 0 2239 2200
โทรสาร 0 2239 2049
เลขประจำตัวผู้เสียภาษี
0107539000633



บริษัท ทิพยประกันภัย จำกัด (มหาชน)
DHIPAYA INSURANCE PUBLIC COMPANY LIMITED

HEAD OFFICE ADDRESS :-
1115 Rama 3 Road, Chong Nonsi,
Yannawa, Bangkok 10120
TEL. 1736, 0 2239 2200
FAX. 0 2239 2049
โทรสาร 578
www.dhipaya.co.th

เอกสารแนบท้ายนี้เป็นส่วนหนึ่งของกรมธรรม์เลขที่ 14019-010-220000026
ATTACHING TO AND FORMING A PART OF THE POLICY NO.

[PP]

เป็นที่ตกลงและเข้าใจกันว่า ถ้าข้อความใดในเอกสารนี้ขัดหรือแย้งกับข้อความที่ปรากฏในกรมธรรม์ประกันภัยนี้ ให้ถือข้อความตามปรากฏในเอกสารนี้บังคับแทน :-
Notwithstanding anything contained in the policy to the contrary, it is hereby noted and agreed that the following specification prevails :-

PROPERTY IN OFF-SITE STORAGE (MR 013)

It is agreed and understood that, notwithstanding the terms, exclusions, provisions and conditions of the Policy or any Endorsements agreed upon and subject to the Insured having paid the agreed extra premium, Section 1 of the Policy shall be extended to cover loss of or damage to property insured (except property being manufactured, processed or stored at the manufacturer's, distributor's or supplier's premises) in off-site storage within the territorial limits as stated below.

The Insurers will not indemnify the Insured for loss or damage caused by the neglect of generally accepted loss prevention measures for warehouses or storage units. Such measures include, in particular:

- ensuring that the storage area is enclosed (either a building or at least fenced-in), guarded, protected against fire, as appropriate for the particular location or type of property stored;
- separating the storage units by fire-proof walls or by a distance of at least 50 metres;
- positioning and designing the storage units in such a way as to prevent damage by accumulating water or flooding due to rainfall or by a flood with a statistical return period of less than 20 years;
- limiting the value per storage unit.

Territorial limits of:

Maximum value per storage unit:

Limit of indemnity (any one occurrence):

Deductible: % of loss amount minimum any one occurrence

CAR/013-MR - 1,263

นอกจากนี้ให้ยึดถือตามเงื่อนไข, ความคุ้มครอง, ข้อยกเว้นและสลักหลังอื่นใดภายใต้กรมธรรม์ฉบับนี้
Subject otherwise to all other terms, conditions, exclusions and extensions in this policy.



เอกสารแนบท้ายนี้เป็นส่วนหนึ่งของกรมธรรม์เลขที่ 14019-010-220000026
ATTACHING TO AND FORMING A PART OF THE POLICY NO.

[PP]

เป็นที่ตกลงและเข้าใจกันว่า ถ้าข้อความใดในเอกสารนี้ขัดหรือแย้งกับข้อความที่ปรากฏในกรมธรรม์ประกันภัยนี้ ให้ถือข้อความตามปรากฏในเอกสารนี้บังคับแทน :-
Notwithstanding anything contained in the policy to the contrary, it is hereby noted and agreed that the following specification prevails :-

Special Conditions Concerning Fire-Fighting Facilities and Fire Safety on Construction Sites

(MR-112)

It is agreed and understood that otherwise subject to the terms, exclusions, provisions and conditions contained in the Policy or endorsed thereon, the Insurers shall only indemnify the Insured for loss or damage directly or indirectly caused by or resulting from fire or explosion, provided always that:

- 1 With regard to the progress of work adequate fire-fighting equipment and sufficient extinguishing agents are available and operative at all times.

Fully operative wet riser hydrants are installed up to one level below the highest current work level and are sealed by temporary and caps.

- 2 The cabinets containing hose reels and portable fire extinguishers are inspected regular intervals but at least twice a week.
- 3 Fire compartments as required by local regulations are installed as soon as possible after the removal of from work .

Openings for lift shafts, service ducts and other voids are provisionally closed as soon as possible but not later than at the commencement of fit out work.

- 4 Waste material is removed regularly. All floors undergoing fit-out are cleared of combustible waste at the end of each working day.
- 5 A "permit to work" system is implemented for all contractors engaged in "hot work" of any kind such as but not limited to
 - grinding, cutting or welding operations,
 - use of blow lamps and torches,
 - application of hot bitumen,or any other heat producing operation.

"Hot work" is carried out only in the presence of at least one worker equipped with a fire extinguisher and trained in fire-fighting. The area of any "hot work" is examined one hour after the work has finished.

- 6 Storage of material for the construction or erection shall be subdivided into storage units not exceeding the value stated below per storage unit. The individual storage units shall be either at least 50 m apart or separated by fire-proof walls.

All inflammable material and especially all inflammable liquids and gases shall be stored at a sufficiently large distance from the property under construction or erection and any hot work.

นอกจากนี้ให้ยึดถือตามเงื่อนไข, ความคุ้มครอง, ข้อยกเว้นและสัณหลังอันใดภายใต้กรมธรรม์ฉบับนี้
Subject otherwise to all other terms, conditions, exclusions and extensions in this policy.

สำนักงานใหญ่ตั้งอยู่เลขที่
1115 ถนนพหลโยธิน แขวงคลองจั่น
เขตบางนา กรุงเทพฯ 10120
โทรศัพท์: 1736, 0 2239 2200
โทรสาร: 0 2239 2049
เลขประจำตัวผู้เสียภาษี
0107538000533



บริษัท ทิพยประกันภัย จำกัด (มหาชน)
DHIPAYA INSURANCE PUBLIC COMPANY LIMITED

HEAD OFFICE ADDRESS :-
1115 Rama 3 Road, Chong Nonsi,
Yannawa, Bangkok 10120
TEL. 1736, 0 2239 2200
FAX. 0 2239 2049
โทร. 576
www.dhipaya.co.th

เอกสารแนบท้ายนี้เป็นส่วนหนึ่งของกรมธรรม์เลขที่ 14019-010-220000026
ATTACHING TO AND FORMING A PART OF THE POLICY NO.

[PP]

เป็นที่ตกลงและเข้าใจกันว่า ถ้าข้อความใดในเอกสารนี้ขัดหรือแย้งกับข้อความที่ปรากฏในกรมธรรม์ประกันภัยนี้ ให้ถือข้อความตามที่ปรากฏในเอกสารนี้บังคับแทน :-
Notwithstanding anything contained in the policy to the contrary, it is hereby noted and agreed that the following specification prevails :-

7 A Site Safety Coordinator is appointed.

A reliable fire alarm system is installed and whenever possible a direct communication link maintained with the nearest fire brigade.

A Fire Protection Plan and a Site Fire Action Plan are implemented and updated regularly.
The contractor's personnel are trained in fire-fighting and fire-fighting drills carried out weekly.
The nearest fire brigade is familiarized with the site and immediate access maintained for it at all times.

8 The site is fenced off and access controlled.

Value per storage unit:

CAR/112-MR - 1362

นอกจากนี้ให้ยึดถือตามเงื่อนไข, ความคุ้มครอง, ข้อยกเว้นและสลักหลังอื่นใดภายใต้กรมธรรม์ฉบับนี้
Subject otherwise to all other terms, conditions, exclusions and extensions in this policy.

สำนักงานใหญ่ตั้งอยู่เลขที่
1115 ถนนพหลโยธิน แขวงจตุจักร
เขตจตุจักร กรุงเทพฯ 10120
โทรศัพท์ 1736, 0 2239 2200
โทรสาร 0 2239 2049
เลขประจำตัวผู้เสียภาษี
0107538000533



บริษัท ทิพยประกันภัย จำกัด (มหาชน)
DHIPAYA INSURANCE PUBLIC COMPANY LIMITED

HEAD OFFICE ADDRESS :-
1115 Rama 3 Road, Chong Nonsi,
Yannawa, Bangkok 10120
TEL. 1736, 0 2239 2200
FAX. 0 2239 2049
โทร. 576
www.dhipaya.co.th

เอกสารแนบท้ายนี้เป็นส่วนหนึ่งของกรมธรรม์เลขที่ 14019-010-220000026
ATTACHING TO AND FORMING A PART OF THE POLICY NO.

[PP]

เป็นที่ตกลงและเข้าใจกันว่า ถ้าข้อความใดในเอกสารนี้ขัดหรือแย้งกับข้อความที่ปรากฏในกรมธรรม์ประกันภัยนี้ ให้ถือข้อความตามปรากฏในเอกสารนี้บังคับแทน :-
Notwithstanding anything contained in the policy to the contrary, it is hereby noted and agreed that the following specification prevails :-

Special Conditions Concerning Piling Foundation And Retaining Wall Works (MR 121)

It is agreed and understood that otherwise subject to the terms, exclusions, provisions and conditions contained in the Policy or endorsed thereon, the Insurers shall not indemnify the Insured in respect of expenses incurred

1. for replacing or rectifying piles or retaining wall elements
 - a. which have become misplaced or misaligned or jammed during their construction,
 - b. which are lost or abandoned or damaged during driving or extraction, or
 - c. which have become obstructed by jammed or damaged piling equipment or casings,
2. for rectifying disconnected or declutched sheet piles,
3. for rectifying any leakage or infiltration of material of any kind,
4. for filling voids or for replacing lost bentonite;
5. as a result of any piles or foundation elements having failed to pass a load bearing test or otherwise not having reached their designed load bearing capacity,
6. for reinstating profiles or dimensions.

This endorsement shall not apply to loss or damage caused by natural hazards. The burden of proving that such loss or damage is covered shall be upon the Insured.

CAR/121-MR - 1371

นอกจากนี้ให้ยึดถือตามเงื่อนไข, ความคุ้มครอง, ข้อยกเว้นและสลักหลังอื่นใดภายใต้กรมธรรม์ฉบับนี้
Subject otherwise to all other terms, conditions, exclusions and extensions in this policy.

ภาคผนวก ค5

เอกสารการจ้างแรงงานตามกฎหมาย



ԴՆԻԵՂՈՒՆԱԶԷՍ

ကလေးစာပေ

WORK PERMIT
កម្រិតការងារ



WP. 3

ព្រះរាជណាមក្រឹត្យ

KINGDOM OF CAMBODIA

លិខិតធ្វើដំណើរ
Travel Document

ប្រភេទ/Type អក្សរសំគាល់ប្រទេស/Country Code លេខលិខិតធ្វើដំណើរ/Travel Document No.
PW KHM T0589818

លេខលិខិតធ្វើដំណើរ/Travel Document No.
T0589818

អាជ្ញាធរ / Authority

MIN PHNOM PENH

21 MAY 2024

PWKHMHOEURN<<ROTHNY<<<<<<<<<<<<<<<<<<<<<<
T0589818<OKHM8605054M240521801975954<<<<<26

6621000528867

MOU

009620

หน้า 2
Page

หมายเลขประจำตัวคนต่างด้าว
Identification No. of an alien

ใบอนุญาตทำงานเลขที่ / Work permit No.
1003620013801

T0589818

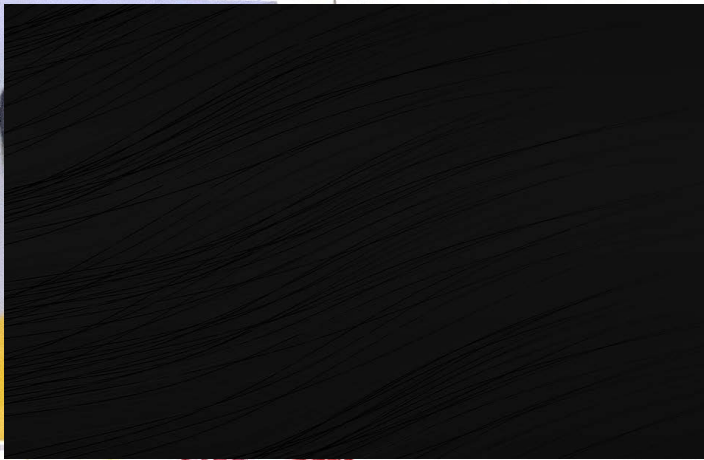

of the Holder

เพศ / Sex

ชาย

หมู่โลหิต / Blood Group

น / Permitted locality of work

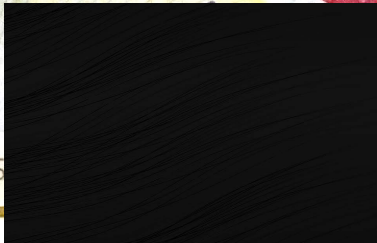

ชื่อนายจ้าง / Name of the employer

บริษัท แสงฟ้าก่อสร้าง จำกัด

holder

ประเภทงานที่ได้รับอนุญาต / Permitted category of work
งานกรรมกรในกิจการรับเหมาก่อสร้าง

ต่ออายุ

(หน้า 16)

เงื่อนไขในการทำงาน / Conditions

อายุใบอนุญาตทำงาน / Period of the permit validity 2 ปี

ตั้งแต่วันที่ / Valid from 19 ก.ค. 2562
19 Jul 2019

ถึงวันที่ / Valid until 18 ก.ค. 2564
18 Jul 2021

ออกให้ ณ จังหวัด / Issued at (Changwat)
จังหวัดกรุงเทพมหานคร

ลายมือชื่อ
Signature

(.....)

หน้า 3
Page

รายการต่ออายุใบอนุญาตทำงาน / ขยายระยะเวลาทำงาน
Work permit renewal / extension details

หน้า 4
Page

ลำดับ No.	ต่ออายุ / ขยายระยะเวลา ถึงวันที่ Valid until	นายทะเบียน Registrar
1	19 ก.ค. 64 - 17 ก.ค. 19/Jul/21 - 17/Jul	

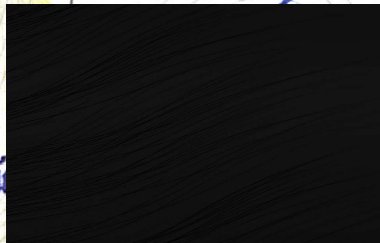

ใบเสร็จฯ เลขที่ 138131/17

รายการต่ออายุใบอนุญาตทำงาน / ขยายระยะเวลาทำงาน
Work permit renewal / extension details

หน้า 5
Page

หน้า 5
Page

49/998506

MON-LA

**NONTHABURI MIN
EXTENSION OF ST
HOLDER MUST LE
DATE SPECIFIED H
PROSECUTED**

SIGNED...

TO KEEP YOUR ST
MUST BE MADE BEFORE LEAVING THAILAND
NOTIFICATION OF RESIDENT MUST BE
MADE EVERY 90 DAYS

ផ្កាតារ

NON I-A

Visas

19 JUL 2019

17 JUL 2021

เข้ามาทำงานกับบริษัท Sangfah Construction Co.,Ltd.



ประเทศไทย

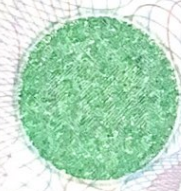

E 0097799

V<THAHOEURN<<ROTHNY<<<<<<<<<<<<<<<
T0589818<OKHM8605054M19101080097799<

७

Please complete this application form in CAPITAL LETTERS
and use only **BLACK** or **BLUE** ink.

กรุณากรอกด้วยตัวอักษรภาษาอังกฤษตัวพิมพ์ใหญ่
และด้วยหมึกสีดำหรือสีน้ำเงินเท่านั้น

T.M.6 ตม.6

THAI IMMIGRATION BUREAU

บัตรขาออก
DEPARTURE CARD

ชื่อ
Far

ชื่อ
Firs

วัน-
Dat

เลข
Pass

สัญ
Nati

หมา
Fligh

ลาย
Sign

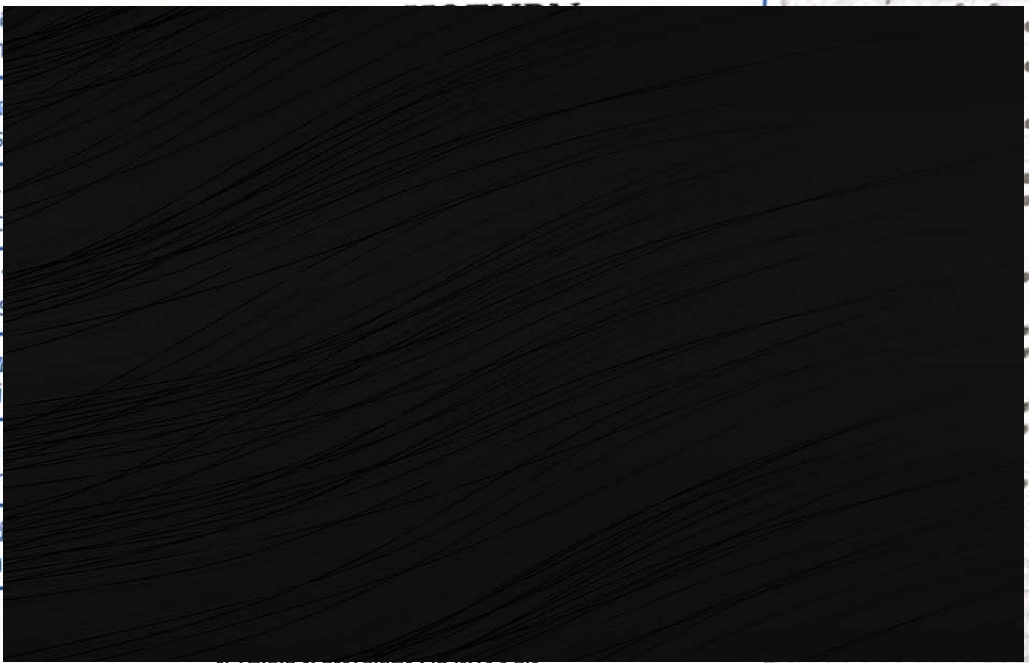

NO44156

ผู้ถือ
Visas

